

南京航空航天大学

NANJING UNIVERSITY OF AERONAUTICS AND ASTRONAUTICS

本科毕业论文(论文/管理系统)
操作手册

(系所/专业主任)

教分处制

二〇二一年十一月

	1
	3
1.	3
2.	3
	4
	5
1.	5
2.	6
3.	7
4.	8
1)	8
2)	9
5.	9
	10
1.	10
2.	10
	11
1.	11
	12
1.	12
1)	12
2)	12
3)	13
2.	14
	15
1.	/ - 	15
	16



1.	/	16
2.	/	16
		17
1.	/	17
1)	/	17
2)	/	18
3)	/	18
2.		19
		20
		21
1.		21
		22



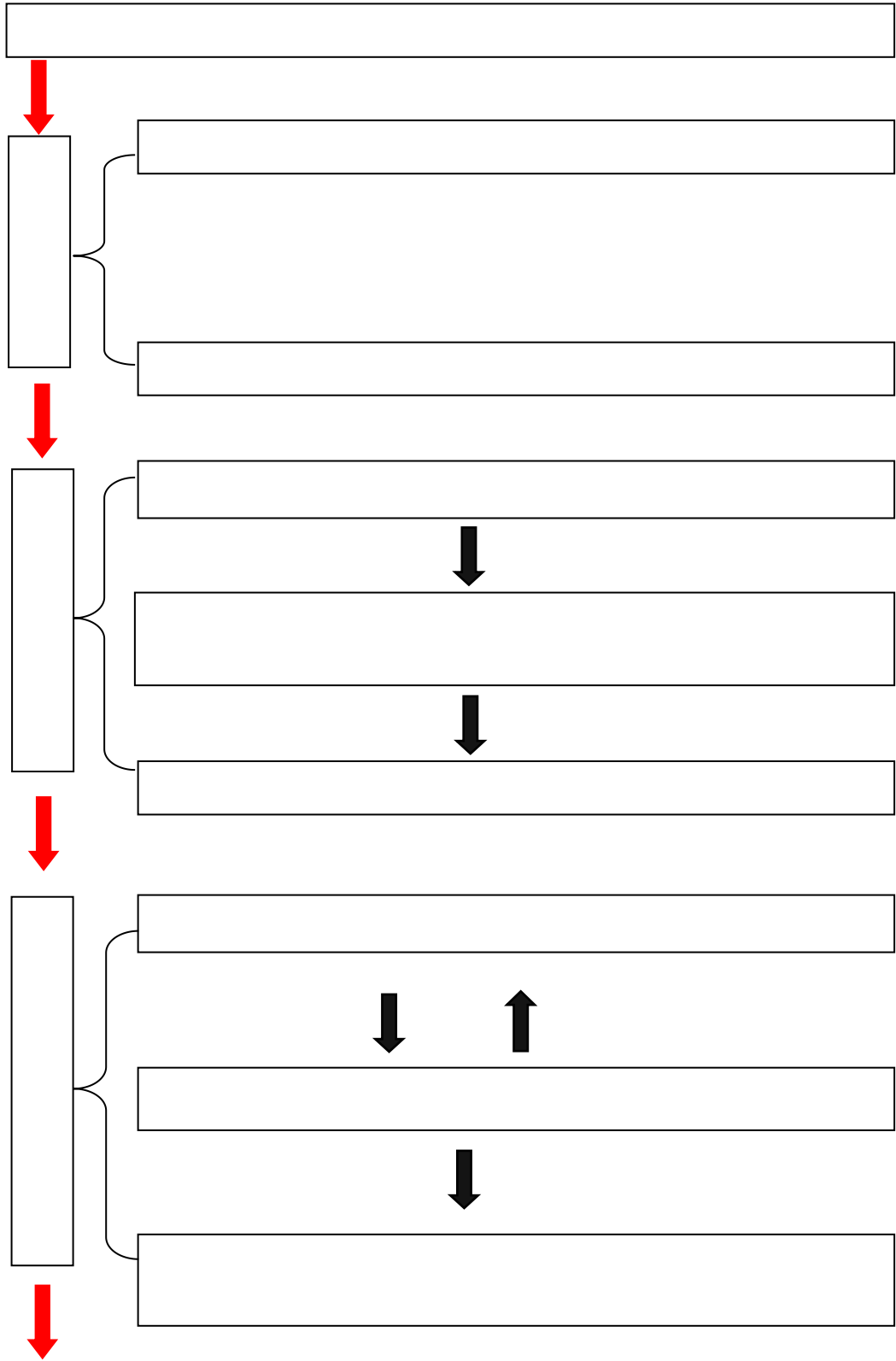

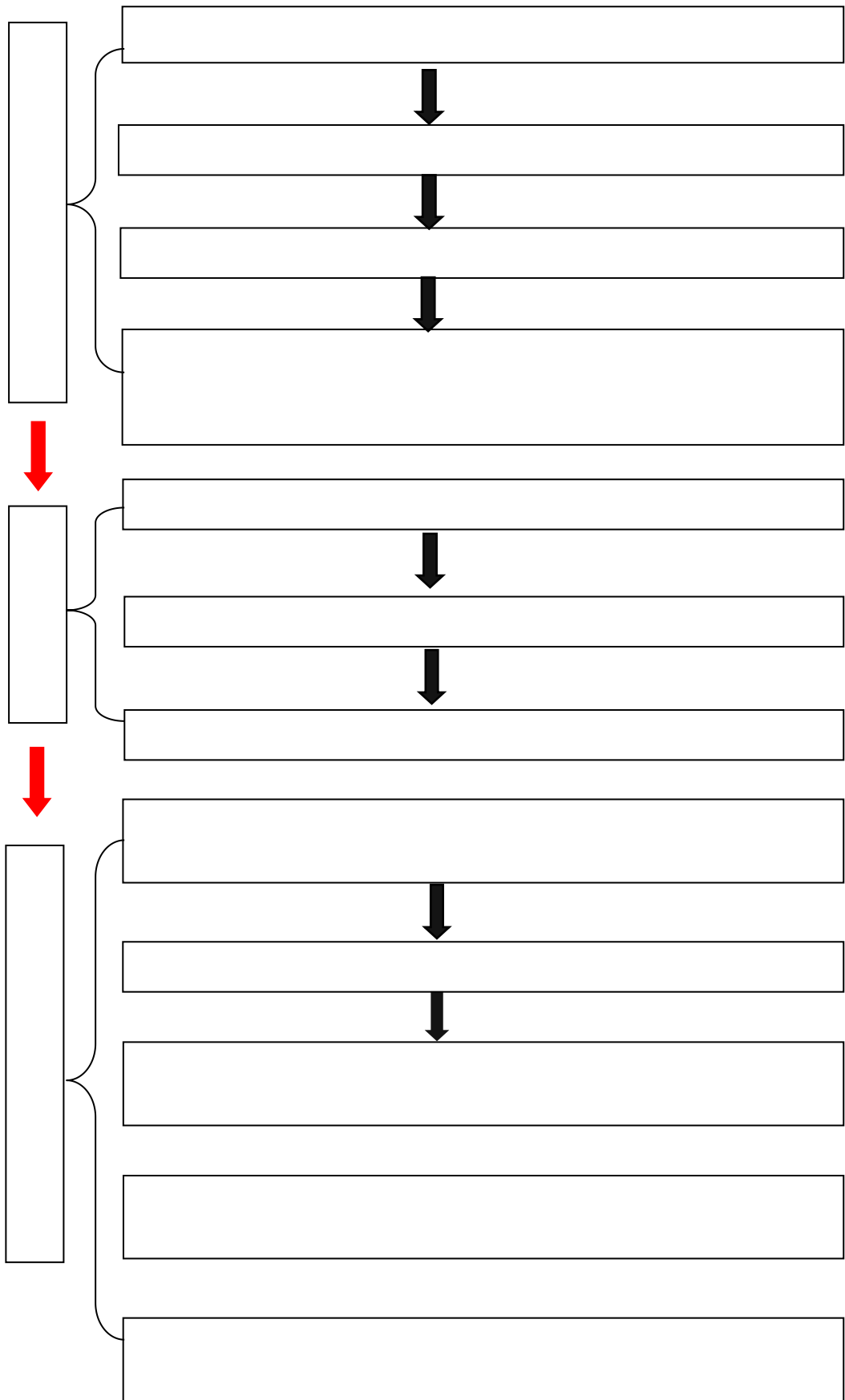

<https://cp.nuaa.edu.cn>



<http://cp.nuaa.edu.cn/co/Logi n.html?dp=nuaa&r=1636104489186&cas=1>

*

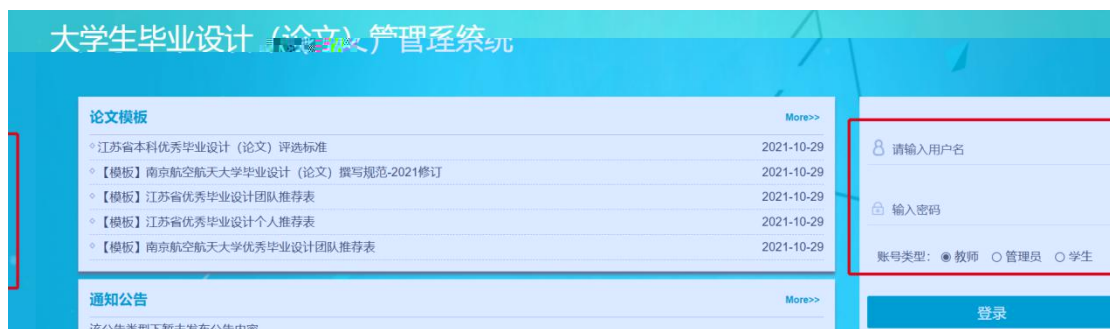

" " /

系所/专业主任

首页 通知公告

首页管理 >

系统配置信息 >

学生管理 >

论文模板 通知公告 操作手册

关于毕设系统的学生问题解答202105



1.

- 模式一：教师申报课题，学生选题模式



- 模式二：教师申报课题时直接选择学生

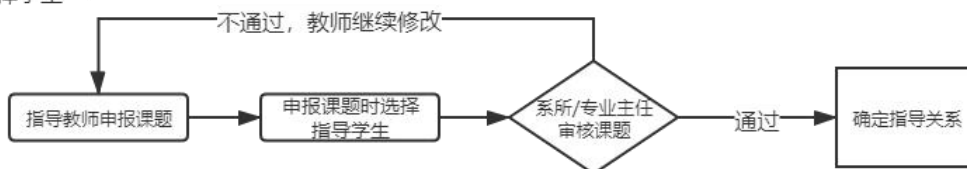

- 模式三：学生申报课题

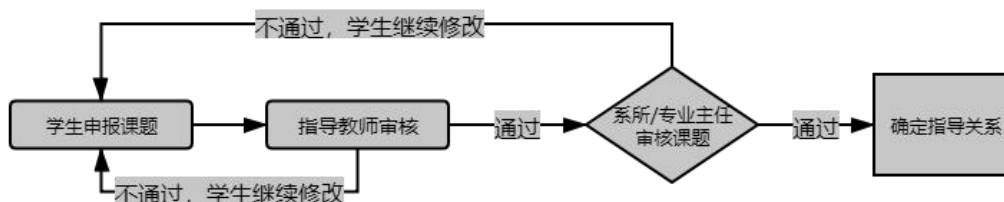

团队课题

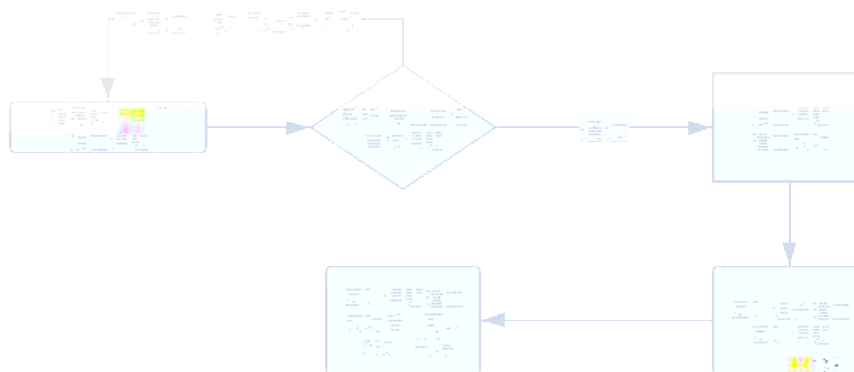

2.

/

系所/专业主任

首页 通知公告 审核题目

题目所属专业: 请选择 审核状态: 全部

审核方式: 全部 分配审核: 全部

题目: 题目类型: 请选择

题目来源: 请选择 申报人:

查询 收起更多查询

导出Excel表格

题目	所属专业	申报人	指导教师姓名(教师编号)	职称	选择模式	题目类型	审核状态	被分配审核	审核人	提交时间	操作
1	实践教学	知网上工作人员(教师)	知网上工作人员(11111111)		师生互选	理论研究/论文类	等待审核			2021-08-31 15:02:23	审核

word文档导出

为学生分配题目

查看修改题目

查看学生老师

点击审核, 审核课题

“ ” “ ” “ ” “ ”

“ ”

首页 通知公告 审核题目 审核题目详情

手册模拟题目831

题目所属专业:

院系: 教务处专业: 实践教学

题目性质:

题目类型: 理论研究/论文类 题目来源: 教师纵向科研项目

在此处可查看课题详情

题目审核情况

系所/专业主任审核情况

审核状态

通过 不通过

如点击不通过, 则课题申报人要继续修改课题

审核意见: 共输入 0 字符, 请按照学校的要求, 在下方输入相关内容, 若无内容请填写“无”

填写课题审核意见

添加附件: 上传有关审核的附件, 上传的文件将以附件的形式显示。支持附件格式为 doc, docx, pdf, wps, rar, zip

浏览

提交

*

“ ” “ ”

题目所属专业:	请选择	审核状态:	全部	审核方式:	全部
分配审核:	全部	题目:		题目类型:	请选择
题目来源:	请选择	申报人:		指导教师姓名:	
指导教师编号:		教研室:	请选择	学生班级:	
查询 收起更多查询					

导出Excel表格

请灵活使用条件筛选，快速定位锁定标题问题。

审核不通过

3.

首页管理

学生院系: 请选择 学生专业: 双选情况: 请选择 是否有附件: 全部

学生姓名 (学号)	学生院系 学生专业 学生班级	题目	教师姓名 (教师编号)	题目类型 题目来源	申报题目	双选情况	操作
模拟学生一号 100001	教务处 实践教学 ...	模拟课题	找网工作人员 (100001)	其它 其它	否	已确定双选	详情
模拟学生二号 100002	教务处 实践教学 ...						
模拟学生三号 100003	教务处 实践教学 ...						

请灵活使用条件筛选



4.

模式一：授权修改



模式二：申请修改



1)

1)

1) / /

- " "

" "

The screenshot shows a web interface for 'Teacher-Student Double Selection Management'. The 'Review Topics' (审核题目) menu item is highlighted. The main area displays a search bar with '题目来源: 请选择' and '申报人:' fields, and a '历史查询' (History Query) section showing a list of topics. A table below lists the topics with columns for '题目' (Topic), '所属专业' (Major), '申报人' (Applicant), '指导教师姓名' (Supervisor Name), '职称' (Title), '选择模式' (Selection Mode), '题目类型' (Topic Type), '审核状态' (Review Status), '被分配审核' (Assigned for Review), '审核人' (Reviewer), '提交时间' (Submission Time), and '操作' (Action). The '审核状态' column for the first row shows '审核通过' (Review Passed) with a '允许修改' (Allow Modification) button highlighted in red. A pink callout box at the bottom contains the text '点击允许修改按钮，授权修改' (Click the Allow Modification button, authorize modification).

题目	所属专业	申报人	指导教师姓名 (教师编号)	职称	选择模式	题目类型 题目来源	审核状态	被分配审核	审核人	提交时间	操作
1	模拟课题2	实践教学	知网工作人员(教师)	知网工作人员 (tsjiao01)	师生互选 题目	理论研究/ 论文类 教师纵向	审核通过		知网工作人员	2021-08-30 10:24:46	详情

点击允许修改按钮，授权修改

2)



1.



<input type="checkbox"/>	题目	题目所属	指导教师	职称	提交模式	审核状态	被分配审核	审核人	提交时间	操作
<input type="checkbox"/>	手册中的模拟课题1	实践教学	知网工作人员		教师提交	等待审核			2021-08-31 16:05:00	审核
<input type="checkbox"/>	手册模拟课题830	实践教学	知网工作人员		教师提交	审核通过	知网工作人员	知网工作人员	2021-08-30 15:17:30	详情 允许修改
<input type="checkbox"/>	测试课题	实践教学	知网工作人员		教师提交	审核通过	知网工作人员	知网工作人员	2020-12-03 17:37:14	详情 附件下载

2.



1.

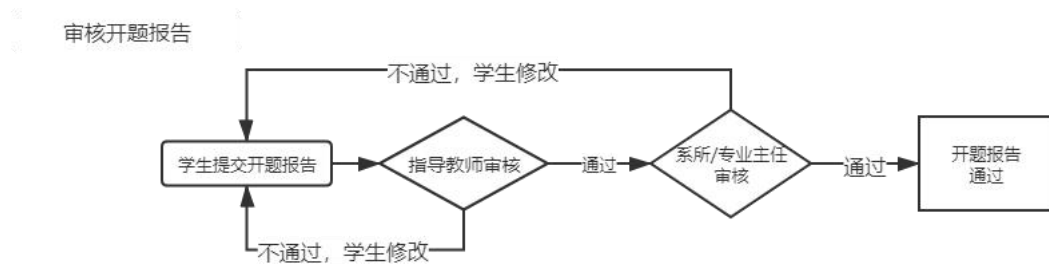

系统配置信息 > 师生双选管理 > 任务书管理 > 过程文档管理 > 查看开题报告

导出Excel表格 | 查询 | 展开更多查询 | word文档导出

学生姓名 (学号)	学生专业 学生专业	题目	指导教师 (编号)	职称	教研室	提交状态	审核状态	检测结果	提交时间	操作
模拟学生 三号 leijian03	教务处 实践教学	手册模拟课题830	知网工作 人员 (leijian01)			已提交	等待系 所专业 主任审 核	正文: - 附件: 未检测	2021-08-30 15:31:40	审核 历史记录
模拟学生 二号 leijian02	教务处 实践教学	手册中的模拟课题1	知网工作 人员 (leijian01)			已提交	等待系 所专业 主任审 核	正文: - 附件: 未检测	2021-07-01 10:47:11	审核 历史记录
测试学生 ceshixuesheng eng01	测试学院 测试专业	测试题目	知网工作 人员 (leijian01)			已提交	返回修 改(里)	正文: - 附件: 未检测	2021-07-01 10:06:29	详细 历史记录
模拟学生 一号 leijian01	教务处 实践教学	测试课题	知网工作 人员 (leijian01)			已提交	审核通 过(里)	正文: - 附件: 99.8%	2020-12-24 17:45:54	详细 允许修改 历史记录 正文检测结 附件检测结 下载附件

当前是第 1 页, 共1页 | 当前显示从第1条到4条, 共4条

批量允许修改 | 批量审核通过 | 批量审核不通过 | 批量撤回审核

*



2.



1.

/ -

/

-

/

过程文档管理 >

开题答辩 >

开题答辩情况反馈表

- 开题答辩情况反馈表（学院表-秘书提交）
- 开题答辩情况反馈表（系/专业表-教学主任提交）

收起导航

<input type="checkbox"/>	学院名称	专业名称	提交人	审核状态	提交时间	操作
<input type="checkbox"/>	教务处	实践教学			未提交	提交

当前是第 1 页, 共1页

当前显示从第1条到1条, 共1条记录



1. /

/ - /

中期检查安排和总结

- 学院中期检查安排（教学秘书/教务员填写）
- 学院中期检查总结（教学秘书/教务员填写）
- 系/专业中期检查安排（教学主任选填）

<input type="checkbox"/>	学院名称	专业名称	提交人	审核状态	提交时间	操作
<input type="checkbox"/>	教务处	实践教学			未提交	提交

当前是第 1 页，共 1 页 当前显示从第 1 条到 1 条，共 1 条记录

2. /

/ - /

中期检查安排和总结

- 学院中期检查安排（教学秘书/教务员填写）
- 学院中期检查总结（教学秘书/教务员填写）
- 系/专业中期检查安排（教学主任选填）
- 系/专业中期检查总结（教学主任选填）

<input type="checkbox"/>	学院名称	专业名称	提交人	审核状态	提交时间	操作
<input type="checkbox"/>	教务处	实践教学			未提交	提交

当前是第 1 页，共 1 页 当前显示从第 1 条到 1 条，共 1 条记录



1.



1)



2.

-
" "

1 "

2 ")



学生 (学号)	学生所在 院系	学生所在 专业	学生所在 班级	题目	指导教师 (编号)	职称	最终成绩	检测结束	状态	专家综合评分 (院系级)	专家综合评分 (校级)	最佳奖项 (院系级)	最佳奖项 (校级)
1	模拟学生三号0 ejian03	教务处	实践教学	模拟课题2	知识工作人员0 ejian01		等待录入	undefined	学生未申请 指导教师未推荐 系所 系主任 未推荐 学院领导未推荐	等待录入	等待录入	等待录入	等待录入
2	模拟学生二号0 ejian02	教务处	实践教学	手册中的模拟课题1	知识工作人员0 ejian01		等待录入	等待导师审核后检测	学生未申请 指导教师未推荐 系所 系主任 未推荐 学院领导未推荐	等待录入	等待录入	等待录入	等待录入
3	模拟学生一号0 ejian01	教务处	实践教学	测试课题	知识工作人员0 ejian01		等待录入	undefined	学生未申请 指导教师未推荐 系所 系主任 未推荐 学院领导未推荐	等待录入	等待录入	等待录入	等待录入

当前显示从第1条到3条，共3条记录

可以查看各角色的推荐状态



1.

起
导
航

用户设置

- 修改密码
- 个人信息维护

学术专长: 不超过100个字符

实践方面专长: 不超过100个字符

电子签名: 不启用 启用 (启用并上传签名图片成功后, 将在配置好“签名导出”)

已上传的签名图片: 未上传

点击上传电子签名

确认修改



1.

15810637847

18612557316

2.

025-84892737

3.

QQ

"

"

QQ

303123329

